社協すずか

No425　発行日　令和3年6月20日
編集・発行所
社会福祉法人 鈴鹿市社会福祉協議会
〒513-0801　鈴鹿市神戸地子町383-1
☎059(382)5971／FAX059(382)7330
URL http://www.suzuka-shakyo.or.jp/

鈴鹿市社会福祉協議会 正規職員募集

区分	職　種	採用予定日	募集人員	受験資格要件	年齢要件等
A	言語聴覚士（総合職）	令和3年10月1日	2名程度	言語聴覚士の資格を有している方又は採用までに資格取得見込みの方	昭和36年4月2日以降に生まれた方、又は令和4年3月に卒業見込みの方**（新規学卒者）**
B		令和4年4月1日			
C	相談支援専門員（福祉職）	令和3年10月1日	2名	各都道府県主催の相談支援従事者研修を受講された方又は採用までに受講済みの方	昭和36年4月2日以降に生まれた方

※採用予定日にご注意ください

受付期間

令和 3年6月1日（火）から令和 3年7月26日（月）
※土日祝祭日を除く月曜日から金曜日の8時30分から17時15分までとします。

申込方法

所定の申込用紙を鈴鹿市社会福祉協議会へ提出してください。
※申込用紙は鈴鹿市社会福祉協議会窓口、及び当法人のホームページからもダウンロードできます。

採用試験

試 験 日　令和3年8月7日（土）
試験会場　鈴鹿市社会福祉センター（鈴鹿市神戸地子町383-1）
試験内容　教養試験、適性検査、小論文
※第1次試験に合格された方は、8月21日（土）の第2次試験をご案内します。

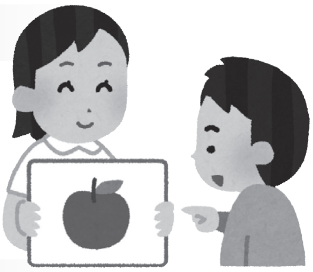

そ の 他

ホームページの募集要項を必ずご確認ください。応募者多数の場合は、書類選考を行います。選考通過した方に第1次試験のご案内をいたします。

問い合わせ

〒513-0801　鈴鹿市神戸地子町383-1 鈴鹿市社会福祉協議会 企画総務課
電話番号　059-382-5971　FAX番号　059-382-7330
ホームページ　https://www.suzuka-shakyo.or.jp/

ラジオ 社協すずか

Suzuka Voice FM 78.3MHz

毎週木曜日に鈴鹿ヴォイスFMで14:20ごろから「ラジオ社協すずか」を放送中です。
鈴鹿市社会福祉協議会の活動や地域福祉について市民の皆さまにわかりやすくお伝えします。
担当職員も出演し、地域福祉についてお話しています。
You Tubeでもリアルタイムで配信をしています。ぜひご聴取ください。

HP: http://suzuka-voice.fm/　Twitter:@Suzuka Voice FM
YouTubeアカウント:Suzuka Voice FM

ラジオが聴ける スマホアプリ 「Radimo」は こちら（無料）

就職を目指す皆さまへ 職業訓練のご案内

職業訓練とは、主に離職した方が雇用保険を受給しながら再就職に向けて必要な知識や資格を取得するために受けられる無料の訓練です。

雇用保険のない方は、月10万円（支給要件あり）を受給しながら無料の訓練が受けられる「求職者支援制度」があります。

詳しくは三重労働局のホームページをご覧ください。

URL:https://jsite.mhlw.go.jp/mie-roudoukyoku/home.html

三重労働局　訓練　検索

鈴鹿市 社会福祉協議会 公式SNS運用中

Instagram @suzuka_karin

TikTok @suzuka_karin

ぜひご覧ください

6～7月 ふれあいふくし総合相談のご案内

高齢者健康相談は、当面の間中止です。また、ほかの相談も新型コロナウイルスの影響で中止となる場合がございます。ご了承ください。

6月			7月								
20	日					11	日		22	木	海の日
21	月	心配ごと相談	1	木		12	月	心配ごと相談	23	金	スポーツの日
22	火		2	金		13	火		24	土	法律相談（弁護士）
23	水	心配ごと相談	3	土	法律相談（元公証人）	14	水	心配ごと相談	25	日	
24	木		4	日		15	木		26	月	心配ごと相談
25	金		5	月	心配ごと相談	16	金		27	火	
26	土	法律相談（弁護士）	6	火		17	土	司法書士相談	28	水	心配ごと相談
27	日		7	水	心配ごと相談	18	日		29	木	
28	月	心配ごと相談	8	木		19	月	心配ごと相談	30	金	
29	火		9	金		20	火		31	土	
30	水	心配ごと相談	10	土		21	水	心配ごと相談			

☆相談名／相談内容／相談時間☆

法律相談	遺言・離婚・契約（金銭・賃貸）などの法律相談／13：00～15：30 要予約
司法書士相談	財産（不動産・登記等）に関することについて／13：00～15：00 要予約
高齢者健康相談	高齢者の健康について／10：30～11：30
心配ごと相談	日常の悩み事について／13：00～16：00
福祉相談	福祉に関することについて／9：00～16：00

※相談日は、若干変更することもございますので、ご確認の上お越しください。

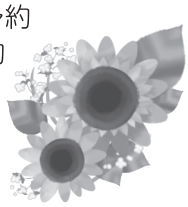

〓善意の寄付・香典返しの寄付について〓
詳しくは、鈴鹿市社会福祉協議会までTEL382-5971

この広報は、赤い羽根共同募金の配分金で発行しています。